

Formato de registro para Colombianos

LAQUA18

Latin American & Caribbean Aquaculture 18

Aquaculture for Peace



Acuicultura para la
construcción de redes de paz

Octubre 23-26, 2018

ÁGORA BOGOTÁ CENTRO
DE CONVENCIONES
Bogotá, Colombia

Obtén la aplicación móvil del congreso



En unión con el VIII Congreso Colombiano de Acuicultura

La reunión anual de

WORLD
AQUACULTURE
Society



Organizado por



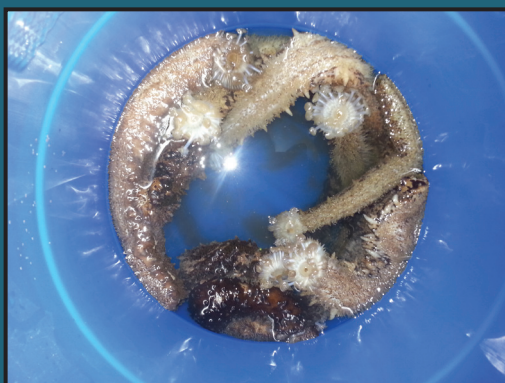

LACQUA18 será la reunión anual de 2018 del Capítulo Latinoamericano y del Caribe de la WAS. Después del éxito de los anteriores congresos LACQUA, estamos seguros que LACQUA18 atraerá la atención internacional de la industria de la acuicultura en Colombia y Suramérica. La reunión regional de WAS, SOUTH AMERICAN REGIONAL AQUACULTURE 2018, se unirá con LACQUA18 y con el VIII Congreso Colombiano de Acuicultura.

LACQUA18 tendrá como sede la ciudad de Bogotá, que es la capital de Colombia. Es la mayor ciudad del país, situada sobre los Andes suramericanos. Es un lugar estratégico, con uno de los aeropuertos más importantes de la región, y cerca de producciones de tilapia, trucha, camarones, peces ornamentales y amazónicos.

MÁS ALLÁ DE LA CONFERENCIA

Las presentaciones orales, posters y resúmenes podrán ser presentados en español, portugués o inglés. La convocatoria para presentación de trabajos se anunciará en breve. La conferencia abarcará el cultivo de las especies acuáticas más cultivadas en Colombia y países del área de LACC, con enfoque especial en tilapia, trucha, peces de origen suramericanos y camarones.

EXHIBICIÓN INTERNACIONAL

La convención contará con un área de exhibición de proveedores internacionales de acuicultura, mostrando los últimos adelantos en cuanto a equipo, insumos y servicios.

HORARIO DEL ÁREA DE EXHIBICIÓN COMERCIAL

MIÉRCOLES	JUEVES	VIERNES
OCT	OCT	OCT
24	25	26

Manténgase en contacto para estar informado sobre el desarrollo del programa para

LACQUA18

**WAS South American Regional
Aquaculture 2018**

www.was.org

PROGRAMA TÉCNICO CON LAS INVESTIGACIONES MÁS RECIENTES

Las sesiones y talleres de LACQUA18 cubrirán los aspectos más sobresalientes y novedosos de la acuicultura en Colombia y en el mundo. Algunos ejemplos de los temas son:

Cultivo de Peces

- Peces de origen suramericanos
- Peces nativos

Cultiva de crustáceos

- Cultivo de camarones

Otras especies

- Algas marinas
- Moluscos
- Equinodermos
- Plancton

Sistemas de producción

- Biofloc
- Sistemas de Recirculación - RAS
- Acuaponía

Acuicultura Sustentable

- Estándares y certificaciones
- Acuicultura y medio ambiente
- Maricultura y medio ambiente
- Acuicultura multitrófica integrada
- Gestión de calidad del agua

Salud y enfermedades

- Inmunología
- Toxicología
- Salud de peces
- Salud de camarones
- Probióticos y prebióticos

Fisiología y genética

- Fisiología de peces
- Fisiología de camarones
- Fisiología de salmónidos

Nutrición y Alimentación

- Harina y Aceite de Pescado
- Ingredientes alternativos
- Alimentación de Camarones
- Cambios climáticos y pesca
- Necesidades nutricionales de peces
- Alimentación de larvas
- Estrategias de alimentación – Automatización

Procesamiento y economía

- Tecnologías de procesamiento

Socioeconomía de la acuicultura

- Educación y carreras en la acuicultura
- Intercambios estudiantiles
- Acuicultura social
- Acuicultura en comunidades indígenas
- Acuicultura, paz y resiliencia

SU REGISTRO COMPLETO A LA CONFERENCIA INCLUYE:

- Materiales para los asistentes previamente registrados
- **Entradas a todas las sesiones, seminarios y AREA DE EXHIBICIÓN COMERCIAL**
- Admisión a las recepciones
- Bolsa de la conferencia y directorio de la exposición
- Refrigerios y CASH BAR HAPPY HOUR
- Los estudiantes recibirán el paquete completo de inscripción más la recepción de estudiantes
- Para aplicar para la tarifa de estudiante es necesaria una copia de su identificación oficial estudiantil

Día de Acuicultores y Sesiones de Industria

Se asignará un día dedicado a los acuicultores con presentaciones de especial interés para los productores. También habrá sesiones de la industria a lo largo de la conferencia con presentadores que aborden las principales demandas del sector.

**REGÍSTRSE CON TIEMPO
Y AHORRE!**

PARA MAYORES INFORMES:

LACQUA18
Conference Manager
P.O. Box 2302
Valley Center, CA 92082 USA
Tel: +1-760-751-5005
Fax: +1-760-751-5003
Email: worldaqua@was.org
www.was.org

REGÍSTRSE CON TIEMPO Y AHORRE!

CONVOCATORIA PARA ENVÍO DE TRABAJOS - CIERRE: 1 Agosto 2018

LACQUA18 estimula las presentaciones en forma oral y poster de alta calidad

Recomendamos altamente a los autores las presentaciones en formato oral y poster ya que las sesiones de poster serán una parte integral del programa. Los trabajos enviados para "solo presentación oral" puede que no sean aceptados como tal debido al número limitado de tiempo disponible. Los resúmenes pueden presentarse en inglés, español o portugués. En la conferencia los trabajos podrán ser presentados en los tres idiomas.

Cada presentador oral tendrá derecho a no más de 20 minutos, los cuales estarán compuestos por 15 minutos de presentación y 5 minutos para preguntas. Los autores de estudios que incluyen productos patentados o formulaciones deben presentar esta información en las sesiones para productores o exhibición comercial. Las presentaciones orales sólo se pueden exponer en formato Power Point. Proyector de acetatos y reproductores de video no estarán disponibles.

Los ponentes deberán realizar el pago de su registro, hospedaje, y traslado. LACQUA18 no subsidia las cuotas de inscripción, alojamiento u otros gastos de viaje.

INSTRUCCIONES PARA LA PREPARACIÓN DE TRABAJOS

Formato de Resumen Extendido – Favor de referirse a la Muestra

- TÍTULO DEL DOCUMENTO:** El título del trabajo deberá estar impreso en MAYÚSCULAS, con la excepción de los nombres científicos que deberán estar en mayúsculas, minúsculas y cursiva. Los nombres científicos no deben ir precedidos o seguidos por comas o paréntesis u otras marcas.
- AUTOR(ES):** El primer nombre deberá ser del autor que presenta. Usar * después del autor que presenta, escríbalo en mayúsculas y minúsculas.
- DIRECCIÓN Y CORREO ELECTRÓNICO:** Escriba solamente la institución, dirección y email del autor que presenta. Escríbalo en mayúsculas y minúsculas
- MÁXIMA EXTENSIÓN:** Una página.
- TAMAÑO DE LA PÁGINA:** Estándar 210mm x 297mm A4 (vertical)
- MÁRGENES:** Una pulgada de margen para todos los lados del documento.
- ESPACIO:** Un sencillo.
- PÁRRAFOS:** Los párrafos deberán estar separados por una línea en blanco y sin sangría.
- FUENTES:** El tipo de letra deberá ser tamaño 12.
- FIGURAS Y TABLAS:** Figuras y tablas son altamente recomendados. Deberán ser reducidos al tamaño apropiado para un resumen de una página y ser claramente legibles en su tamaño reducido sólo en tinta negra. Las figuras y tablas reducidas se deben incluir en el resumen.
- MEDIDAS:** Utilice unidades métricas de medición. De ser necesario, sus equivalencias en inglés podrán ser señaladas entre paréntesis.



FAVOR ENVIAR SUS TRABAJOS VÍA INTERNET

Enviar los resúmenes vía Internet al sitio web del evento: www.was.org
Siga las instrucciones completas sobre la presentación en línea.

Si no le es posible enviar su resumen por internet, póngase en contacto con el Gerente de Conferencias para consultar métodos alternativos: worldaqua@was.org o Fax: +1-760-751-5003

FORMATO DE REGISTRO PARA COLOMBIANOS

LAQUA18

LACQUA18

Octubre 23-26, 2018

Regístrese en línea en: www.was.org

Dirección de envío para pagos en USD:
 Conferencia Manager
 P.O. Box 2302
 Valley Center, CA 92082 USA
 Tel: +1 760 751 5005
 Fax: +1 760 751 5003
 Email: worldaqua@was.org

Realice preferiblemente registro en línea en www.was.org o envíe por fax o correo electrónico ambas páginas con deporte de pago. Utilice un solo formulario por persona.

POR FAVOR O ESCRIBA CON LETRA MOLDE TODA LA INFORMACIÓN SOLICITADA
INFORMACIÓN PARA ESCARAPELA: (Como desea que aparezca su nombre en su escarapela – Sin títulos, por favor)
Nombre(s): _____ Apellido(s): _____
Empresa o institución: _____ <small>(Máximo 40 letras + espacios)</small>
Ciudad: _____ Estado/Provincia: _____ País: _____

INFORMACIÓN PARA CORRESPONDENCIA: E-mail: _____
(por favor registre su correo electrónico)

Dirección: _____

Ciudad: _____ Estado/Provincia: _____ Código Postal: _____ País: _____

Teléfono: _____ Fax: _____ Título (circule uno): Dr. Sr. Sra. Srita.
Incluya código de país y ciudad

CUOTA DE REGISTRO: Para poder acceder a las cuotas como se muestra en este listado, este formato y el pago deberán ser recibidos antes de la fecha que se estipula. Por favor vea el folleto para saber que se incluye con la cuota de registro.

TIPO DE REGISTRO CONFERENCIA & EXHIBICIÓN COMERCIAL COMPLETA • Registro incluye la membresía en WAS durante un año • A miembros de WAS se otorgan una extensión de un año • Plazo estricto: 5 de octubre • Pago: Paypal, tarjeta de crédito/débito, o Pay Cash posteriormente (fecha de submisión por tasa de registro)	Tarifas for colombianos (en dólares americanos) 5 de Octubre	* *Para obtener la tarifa de miembro Con cualquiera de las tarifas deberá diligenciar el FORMATO DE REGISTRO – SEGUNDA PÁGINA. ● ● ● ● ● ● ● ● Se incluye Exhibición Comercial con la tarifa de Conferencia Completa.
REGISTRO HASTA 5 DE OCTUBRE REGISTRO HASTA 5 DE OCTUBRE para estudiantes REGISTRO DESPUÉS DEL 5 DE OCTUBRE REGISTRO DESPUÉS DEL 5 DE OCTUBRE para estudiantes	<input type="checkbox"/> 195 USD <input type="checkbox"/> 95 USD <input type="checkbox"/> 295 USD <input type="checkbox"/> 145 USD	TOTAL POR CUOTA DE REGISTRO US\$ _____
PASE PARA EXHIBICIÓN COMERCIAL Válido por 3 días de admisión a exhibición solamente – 24-26 de Octubre	US\$ 30 (Se incluye pase para Exhibición con la tarifa de Conferencia Completa) <input type="checkbox"/> US\$ 30	TOTAL POR PASE DE EXHIBICIÓN US\$ _____
TOURS DE INDUSTRIA – Más detalles pronto	TOTAL POR TOURS DE INDUSTRIA US\$ _____	
CUOTA DE MEMBRESÍA – Indique la cantidad mostrada al reverso de acuerdo a su membresía	TOTAL POR TOURS DE INDUSTRIA US\$ _____	
No envíe por correspondencia su registro después del 15 de Sept. 2018 o por fax después del 8 de Oct. Lleve su registro impreso a la conferencia después del 8 de Octubre.	TOTAL A PAGAR US\$ _____	

La Confirmación de Registro y Recibo se enviará por email una vez procesado el pago.

POLÍTICA DE CANCELACIÓN: La cancelación del registro debe recibirse por escrito antes del 15 de Oct., 2018. Los reembolsos están sujetos a un 20% por cuota de manejo y se procesarán posterior a la conferencia. No se harán reembolsos por cancelaciones recibidas después del 5 Octubre, 2018 o por inasistencias. Después del 5 Octubre, 2018 no se harán reembolsos por emergencias profesionales o personales, cancelaciones de vuelo, visas denegadas, cancelaciones por clima o emergencias de viaje. Las cuotas por membresías no se reembolsarán.

METODO DE PAGO: Todas las cuotas deben ser pagadas a la orden de "LACQUA18».

Para transferencias bancarias favor de contactarnos.

Cheque # _____
 Visa
 Mastercard
 American Express
 Discover
 Diners Club

Tarjeta # _____ Fecha de expiración _____

Nombre en Tarjeta _____ Fecha _____ Firma _____

Dirección de facturación de la tarjeta de crédito _____

FORMATO DE REGISTRO – SEGUNDA PÁGINA

Con el pago de su inscripción recibirá un año de membresía electrónica WAS + LACC. Los socios activos de WAS recibirán renovación por un año de su membresía.

Por favor registre claramente su dirección de email, pues de otra manera no recibirá su confirmación, ni los beneficios de WAS y LACC.

Nombre _____

E-mail _____ Teléfono _____

MEMBRESÍAS: WAS USAS APC Korean LACC

MEMBRESÍAS AFILIADAS:

- AQUABIO
- Aquaculture Association of Canada
- Aquaculture Association of South Africa
- Aquaculture Without Frontiers
- Asian Fisheries Society
- Associação Cearense de Aquicultores – ACEAQ
- China Society of Fisheries
- Egyptian Aquaculture Society
- European Aquaculture Society
- Global Aquaculture Alliance
- IAFI The International Association of Seafood Professionals
- Indonesian Aquaculture Society
- Korean Aquaculture Society
- Korean Society of Fisheries and Sciences (KOSFAS)
- Malaysian Fisheries Society
- Society of Aquaculture Professionals (India)
- South African Aquaculture Society
- Spanish Aquaculture Association (SEA)

SOLICITUD PARA MEMBRESÍAS

NUEVA MEMBRESÍA

RENOVACIÓN DE MEMBRESÍA

AFILIACIÓN: WORLD AQUACULTURE SOCIETY (WAS)

www.was.org

Para más información sobre los diversos tipos de opciones de membresías por favor contacte a la oficina central de WAS al:

Tel: +1-225-578-3137 Fax: +1-225-578-3493 Email: judya@was.org

CATEGORÍA DE MEMBRESÍA: (Seleccione sólo una)

- Individual** (Electronic JWAS) (USD 65/yr) Aplica para sólo una persona
- Individual** (Printed JWAS) (USD 110/yr) Aplica para sólo una persona
- Student** (Electronic JWAS) (USD 45/yr) (Copia de identificación de estudiante o firma del Profesor)
- Student** (Printed JWAS) (USD 90/yr) (Copia de identificación de estudiante o firma del Profesor)
- Sustaining** (Electronic JWAS) (USD 105/yr) Aplica para sólo una persona de la compañía
- Sustaining** (Printed JWAS) (USD 150/yr) Aplica para sólo una persona de la compañía
- Corporate** (Electronic JWAS) (USD 255/yr) Permite a todos los empleados de una compañía asistir a los eventos con cuota de miembro
- Corporate** (Printed JWAS) (USD 300/yr) Permite a todos los empleados de una compañía asistir a los eventos con cuota de miembro
- Lifetime** (Electronic JWAS only) (USD 1005/yr) Aplica para sólo una persona

OPCIONES DE CAPÍTULO:

Con la membresía se incluye un capítulo. Seleccione uno:

- Asian Pacific**
- Korea**
- Latin American/Caribbean**
- United States (USAS)**
- None** (Se deducen USD 5)

Puede agregar capítulos extra por USD 5

Total por Membresía WAS USD _____

Las cuotas por membresías no son reembolsables.

Por favor indique esta cantidad en la sección "TOTAL A PAGAR POR MEMBRESÍA" de la página anterior

Para más información sobre los diversos tipos de opciones de membresías por favor contáctese directamente al Gerente de Conferencias.

If you need a phone number, contact the Conference Manager (+1-760-751-5005).

TOURS A GRANJAS

Tendremos diversas visitas a granjas de acuicultura alrededor de Colombia. Por favor visite la página para mayores detalles.

VIAJE Y HOSPEDAJE

Visite la página: WWW.WAS.ORG



PROGRAMA

Martes 23 de Octubre

Apertura de Registro	11:00 – 18:30
Llegada de expositores	8:00 – 18:30
Instalación de posters	1:00 – 18:30

Miércoles 24 de Octubre

Apertura de Registro	7:00 – 17:00
Llegada de exhibidores	8:00 – 10:00
Colocación de Posters	8:00 – 12:00
Sesión plenaria	9:00 – 10:00
Inauguración	10:00 – 10:40
Apertura oficial de la exhibición	10:40
LACC Asamblea General	10:40 – 11:00
Receso con café	10:40 – 11:00
Sesiones	11:00 – 13:00
Exhibición Comercial	10:00 – 19:30
Almuerzo (Por cuenta propia)	13:00 – 14:00
Sesiones	14:00 – 18:00
Receso con Refrigerio	16:00 – 16:20
Hora feliz	18:00 – 19:00
Fiesta de estudiantes	20:00 – 23:00

Jueves 25 de Octubre

Apertura de Registro	7:30 – 17:00
Sesiones	9:00 – 11:00
Exhibición Comercial y Posters	10:00 – 19:30
Receso con Refrigerio	11:00 – 11:20
Sesiones	11:20 – 13:00
Almuerzo (Por cuenta propia)	13:00 – 14:00
Sesiones	14:00 – 18:00
Receso con Refrigerio	16:00 – 16:20
Hora feliz	18:00 – 19:00
Cena con el presidente	19:30 – 22:00

Viernes 26 de Octubre

Apertura de Registro	7:30 – 15:00
Sesiones	9:00 – 11:00
Receso con Refrigerio	11:00 – 11:20
Exhibición Comercial y Posters	10:00 – 16:00
Sesiones	11:20 – 13:00
Almuerzo (Por cuenta propia)	13:00 – 14:00
Sesiones	14:00 – 17:00

